



Οδηγίες Εγκατάστασης και Αναβάθμισης της Εφαρμογής

e-myDATA

Εκδ. Εγχειριδίου 1.8

Περιεχόμενα

Οδηγίες εγκατάστασης	3
Ελάχιστες Απαιτήσεις	3
Εγκατάσταση τύπου Server	4
Η πρώτη είσοδος (login)	7
Οδηγός Ρύθμισης Σύνδεσης	7
Εγκατάσταση σε Τερματικό Δικτύου (Client)	13
Οδηγίες Αναβάθμισης	16
Παρατηρήσεις	19

Οδηγίες εγκατάστασης

Ελάχιστες Απαιτήσεις

Η Optisoft για την επικοινωνία με το MyData της ΑΑΔΕ δημιούργησε ένα νέο σύγχρονο πρόγραμμα, το e-Mydata, που αποστέλλει τα δεδομένα από όλα τα εμπορικά και λογιστικά προγράμμάτα της.

Σκοπός του είναι με εύκολο και απλό τρόπο ο χρήστης, αφού κάνει την απαιτούμενη παραμετροποίηση που χρειάζεται για την επικοινωνία, δηλαδή τον χαρακτηρισμό των παραστατικών, ειδών και λογαριασμών, να μπορεί να αποστείλει τα δεδομένα γρήγορα και με ασφάλεια. Είναι σχεδιασμένο να αναβαθμίζεται άμεσα και εύκολα ώστε να είναι συμβατό με τις τελευταίες αναβαθμίσεις του MyData.

Το e-Mydata για να τηρεί τις προδιαγραφές ασφαλείας που απαιτούνται για την επικοινωνία με την ΑΑΔΕ απαιτεί λειτουργικό τουλάχιστον Windows 7 ή Windows Server 2008R2 πλήρως ενημερωμένο με όλα τα Service Packs εγκατεστημένα και SQL Server έκδοσης SQL2008R2 Service Pack 3 ή μεταγενέστερη. Οι προδιαγραφές αυτές είναι πιθανόν να μεταβληθούν στο προσεχές μέλλον, προσαρμοζόμενες στις σχετικές κατευθύνσεις της Microsoft και της ΑΑΔΕ.

Εγκατάσταση

Κάνουμε λήψη του Αρχείου Εγκατάστασης E-mydata πατώντας στο link:

«<https://app.box.com/s/h2dqh5ne8y1qhod0vtsul9gbhig9oauu>»

Το αρχείο που θα κατέβει είναι τις μορφής Zip

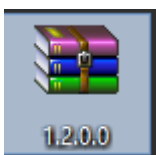

Το αποσυμπιέζουμε στον Φάκελο με το όνομά του (Αποσυμπίηση στο φάκελο π.χ. 1.2.0.)

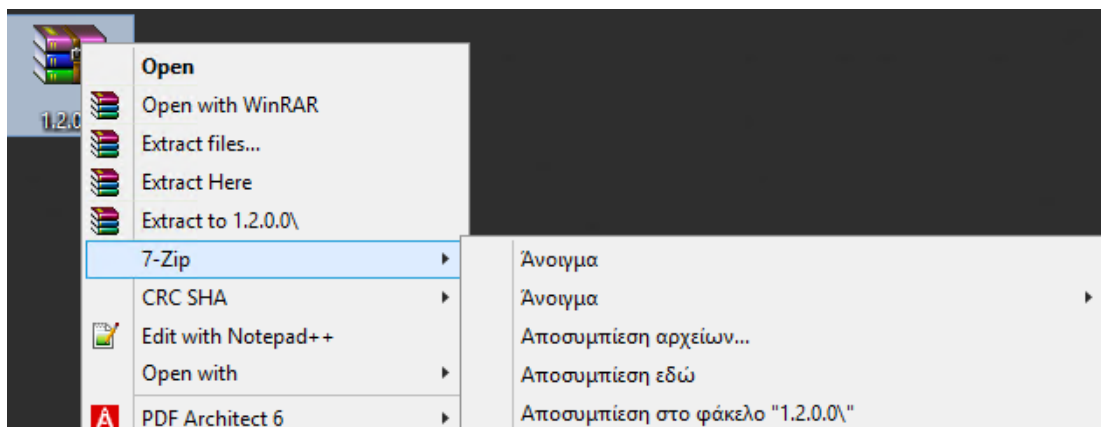

Στην συνέχεια εκτελούμε το Setup με δικαιώματα administrator.

Το αρχικό Setup είναι ίδιο είτε εκτελείται στον Server είτε στον client (τερματικό).

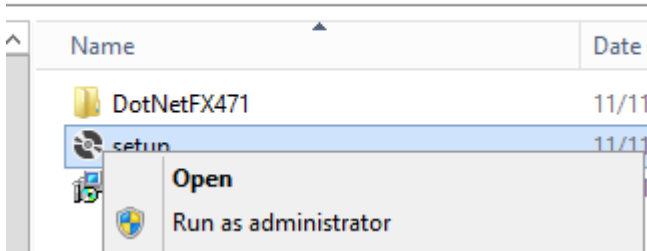

Εγκατάσταση τύπου Server

Στις επόμενες σελίδες πατάμε next και στην τελευταία close

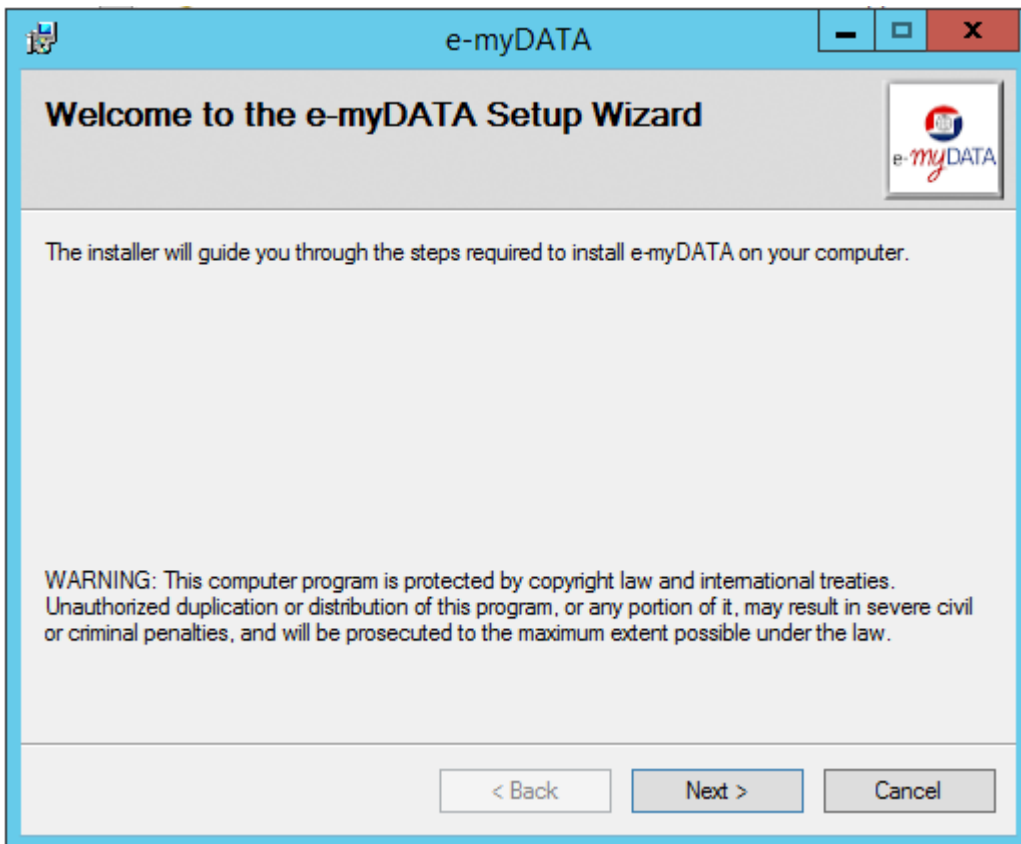

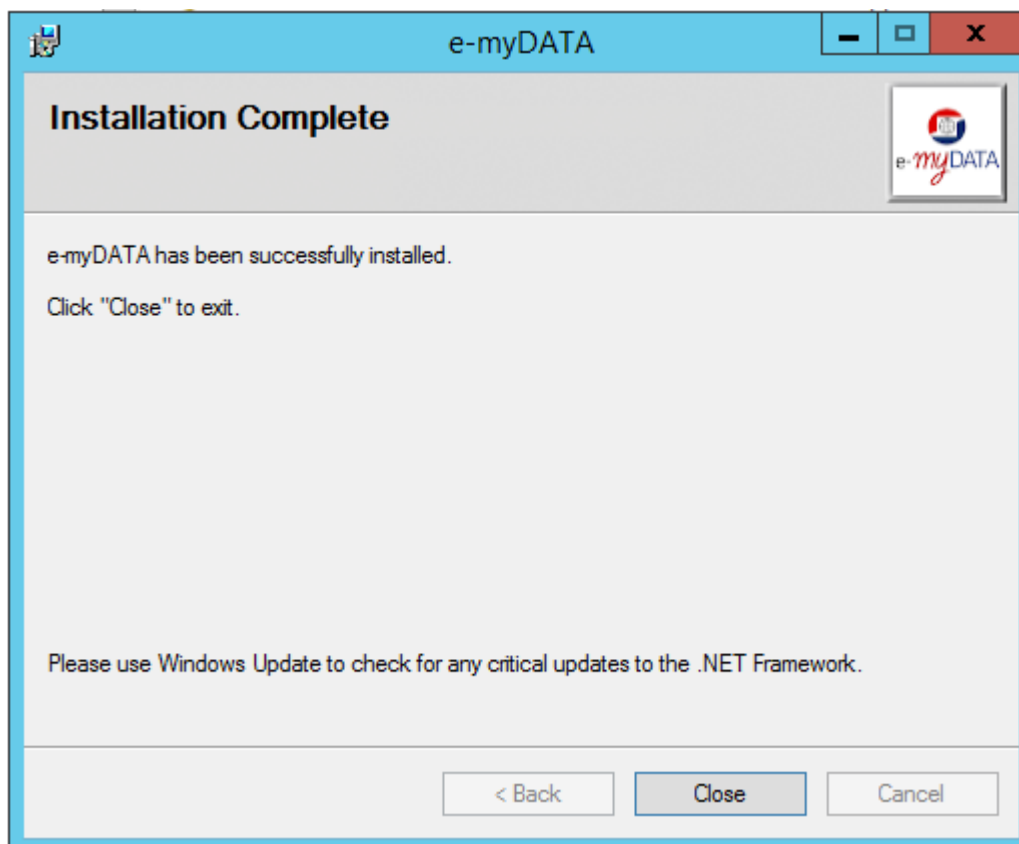
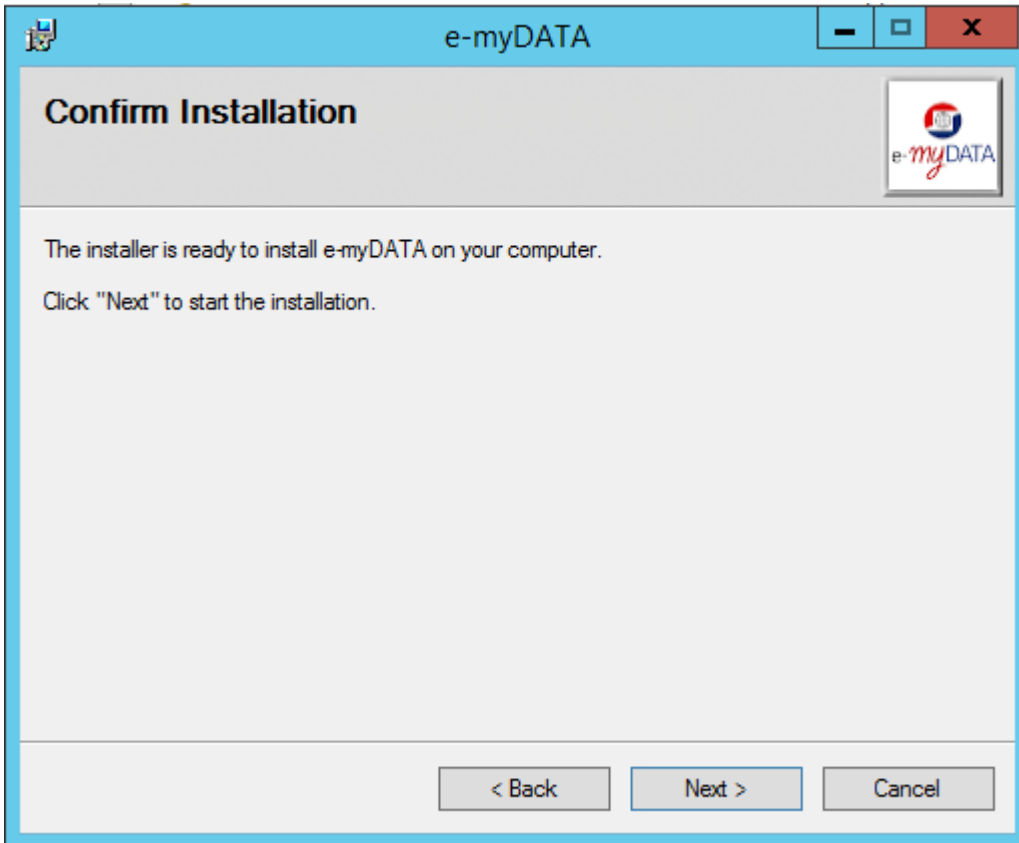

Στο τέλος αντιγράφουμε τα αρχεία του setup

 DotNetFX471	11/11/2020 2:26 μμ
 setup	11/11/2020 2:15 μμ
 Setup	11/11/2020 2:15 μμ

Στον φάκελο του προγράμματος.

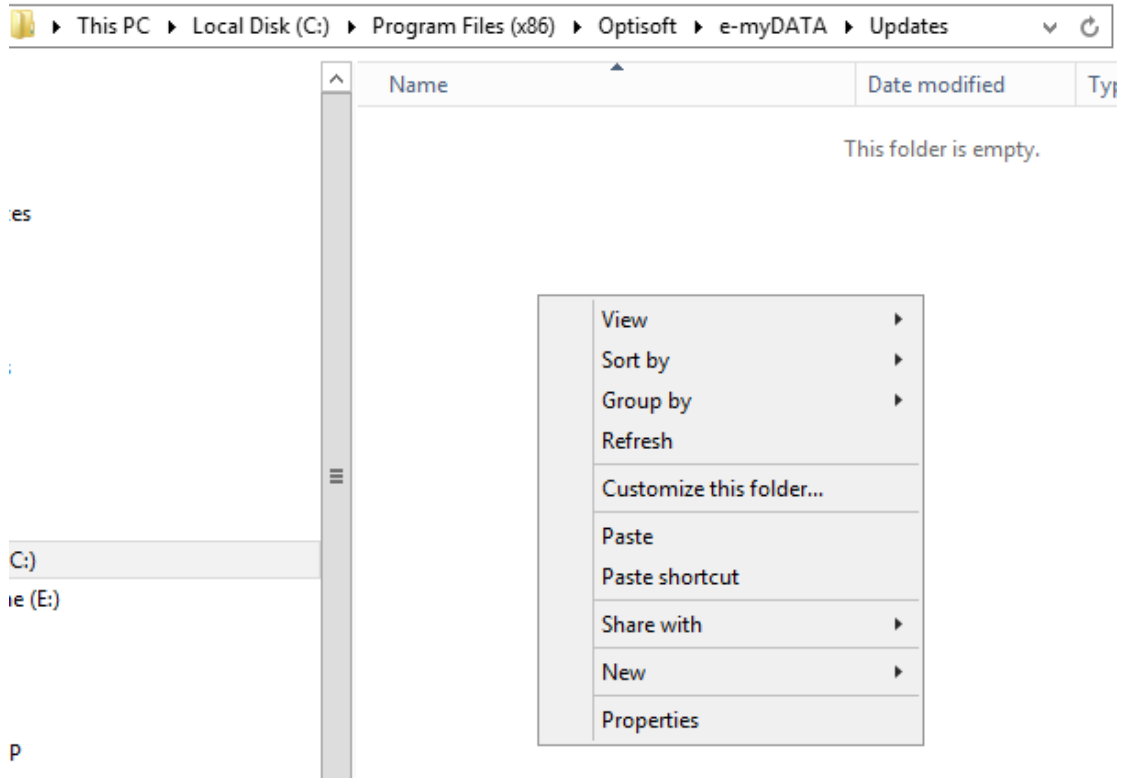

Η πρώτη είσοδος (login)

Φροντίζουμε πάντα να εκτελούμε το πρόγραμμα ως διαχειριστής.

Όταν θα εκτελέσουμε πρώτη φορά το πρόγραμμα,

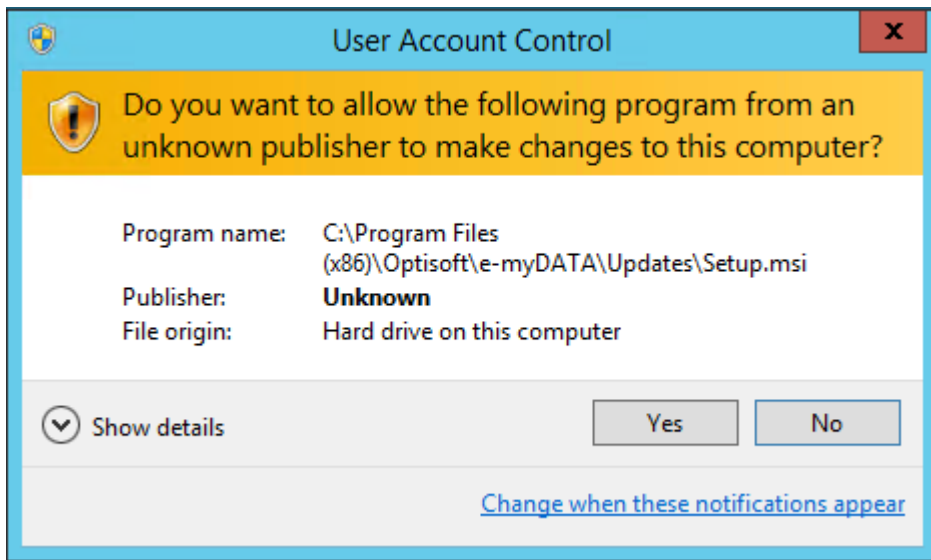

Οδηγός Ρύθμισης Σύνδεσης

θα εμφανιστεί ο παρακάτω οδηγός σύνδεσης:

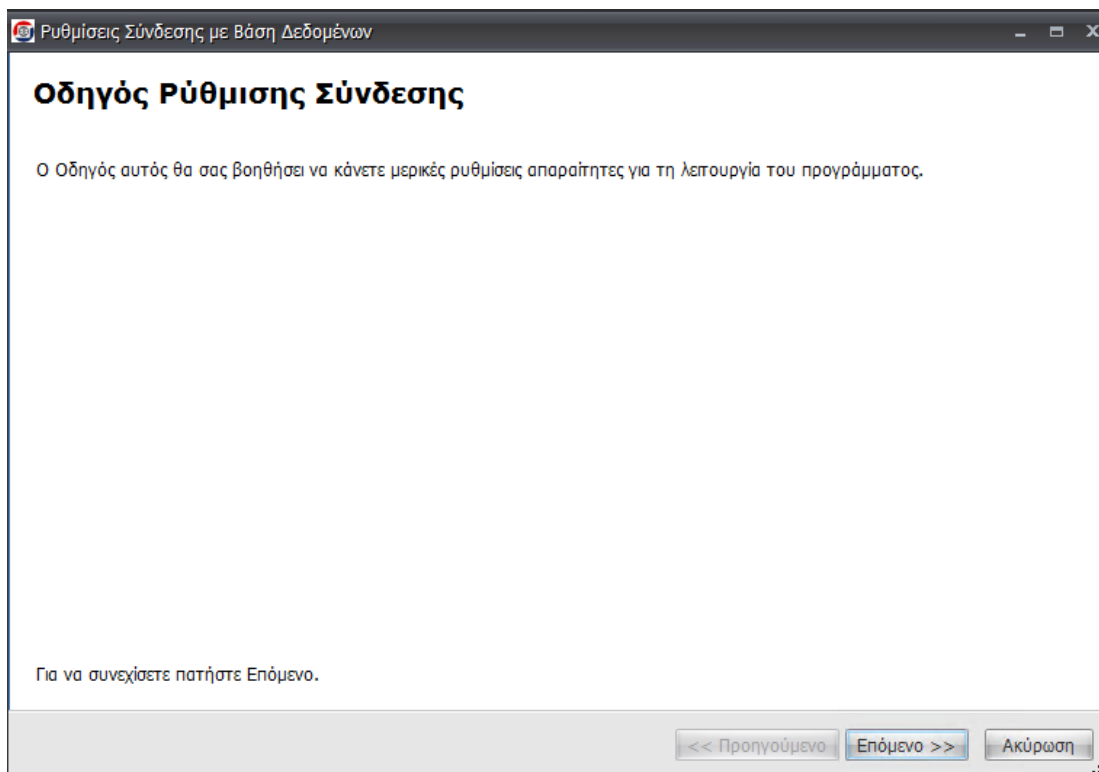

«Server: Θα εγκατασταθεί η βάση στον SQL Server που θα επιλεγεί.»

Θα πρέπει να έχουμε ολοκληρώσει πρώτα την εγκατάσταση στον Server πριν κάνουμε είσοδο σε οποιοδήποτε τερματικό δικτύου (Client).



Στην παρακάτω εικόνα πατάμε πρώτα το πλήκτρο  που βρίσκεται δίπλα από το «Όνομα SQL Server» και στην συνέχεια επιλέγουμε τον επιθυμητό SQL Server από την λίστα που θα εμφανιστεί, πατώντας το βελάκι προς τα κάτω.

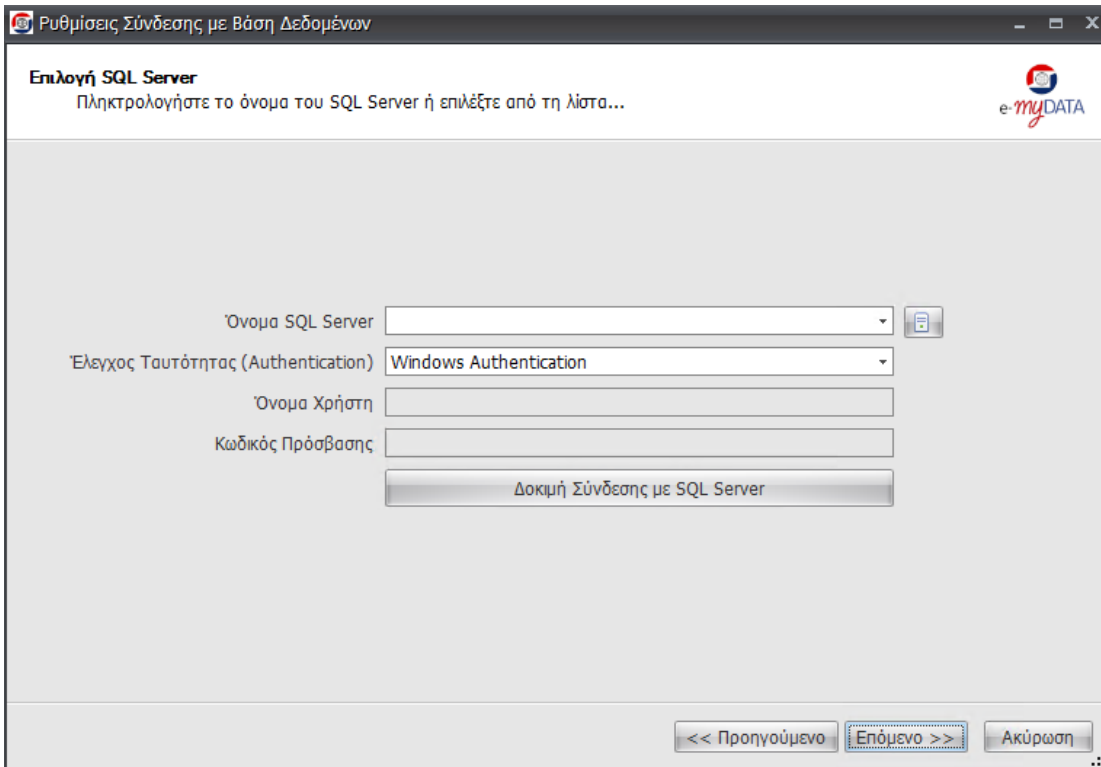

Στο όνομα χρήστη βάζουμε sa και στον κωδικό πρόσβασης το κλειδί του SQL Server (σε μια τυπική εγκατάσταση ενδεχομένως να είναι το !.!mied12).

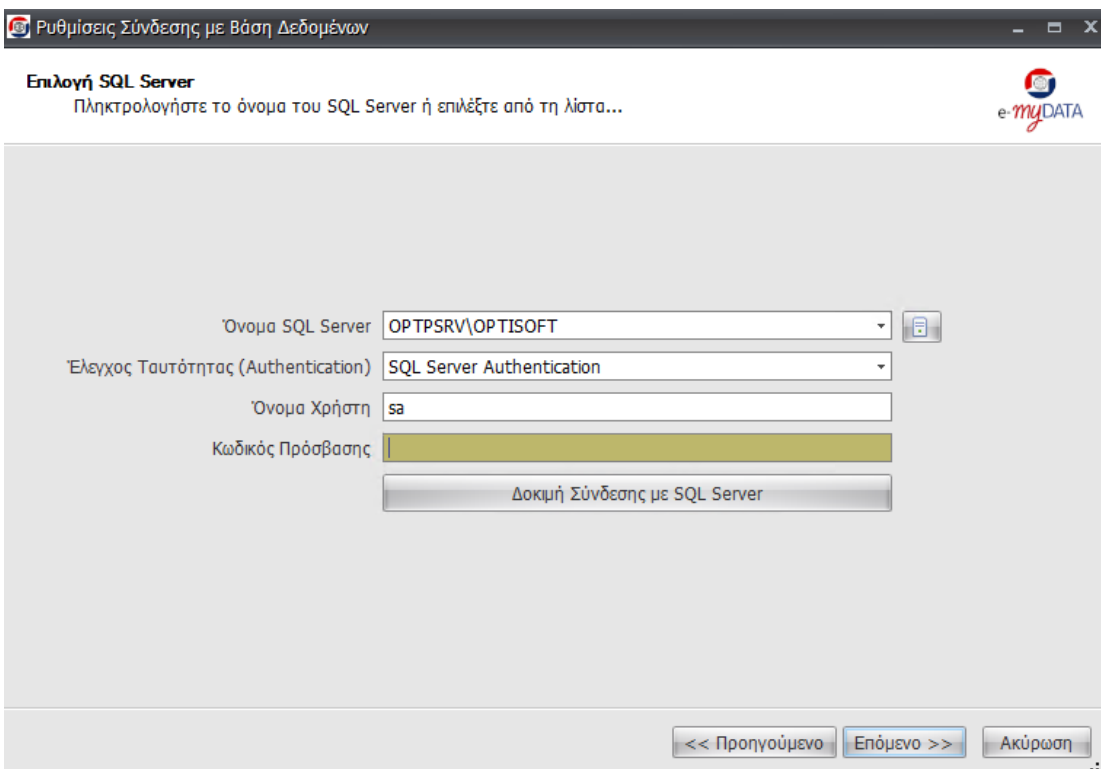

Στο τέλος πατώντας το πλήκτρο «Δοκιμή Σύνδεσης με SQL Server» πρέπει να λάβουμε το μήνυμα:

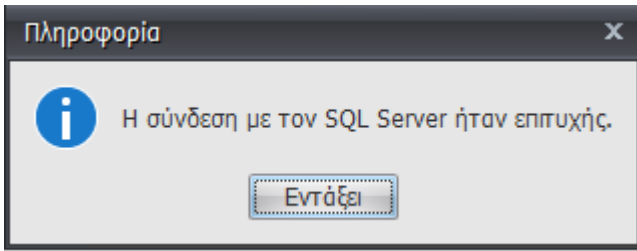

Εάν η σύνδεση δεν είναι επιτυχής τότε ελέγχουμε το Όνομα και τον Κωδικό Πρόσβασης αν είναι καταχωρημένα ορθά.

Η εγκατάσταση δεν είναι δυνατό να ολοκληρωθεί εάν η σύνδεση δεν είναι επιτυχής. Σε αυτή την περίπτωση θα πρέπει να συμβουλευτούμε τον υπεύθυνο μηχανογράφο ή Τεχνικό του δικτύου.

Στην συνέχεια θα εγκατασταθεί η βάση δεδομένων του e-Mydata. Εάν για κάποιο λόγο έχουμε



ήδη εγκαταστήσει την βάση από το setup του προγράμματος τότε πατάμε το πλήκτρο και επιλέγουμε τη βάση e-Mydata με κάτω βελάκι.

Διαφορετικά απλώς πληκτρολογούμε το όνομα e-mydata στο «Όνομα Βάσης Δεδομένων»

Και το πλήκτρο «Εγκατάσταση βάσης»

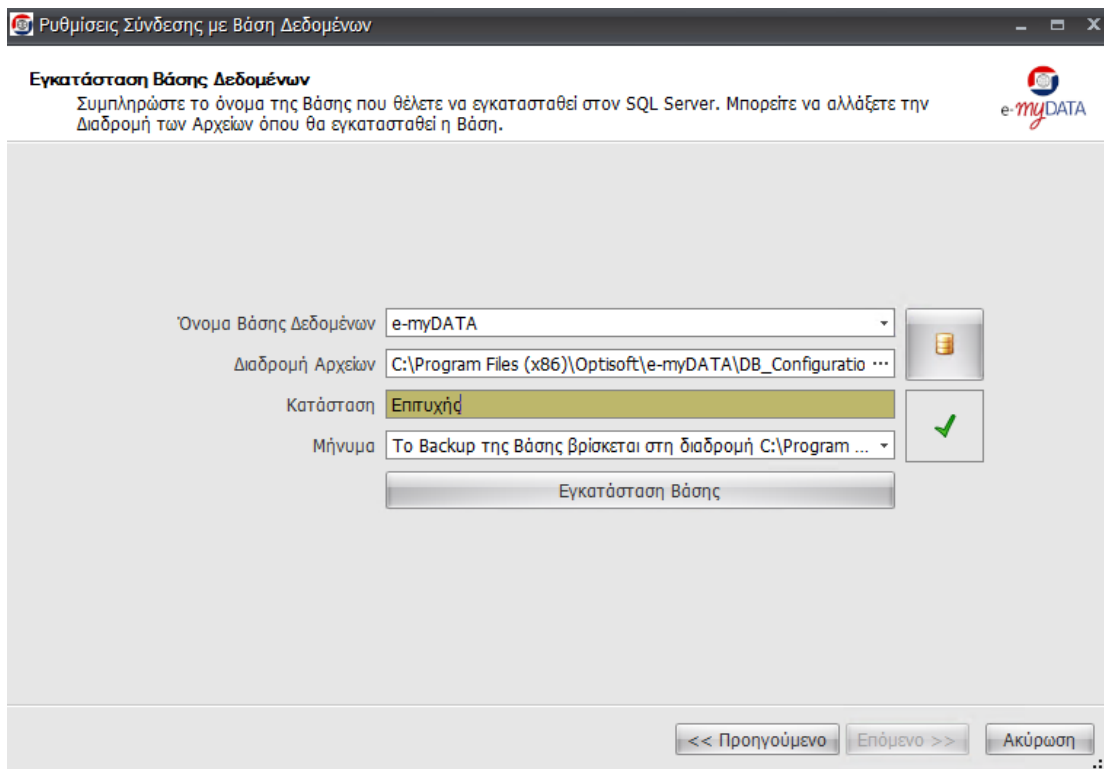

Εάν λάβουμε το παρακάτω σφάλμα τότε είτε έχουμε επιλέξει εγκατάσταση Server από τον client είτε δεν εκτελούμε τη λειτουργία με δικαιώματα διαχειριστή.

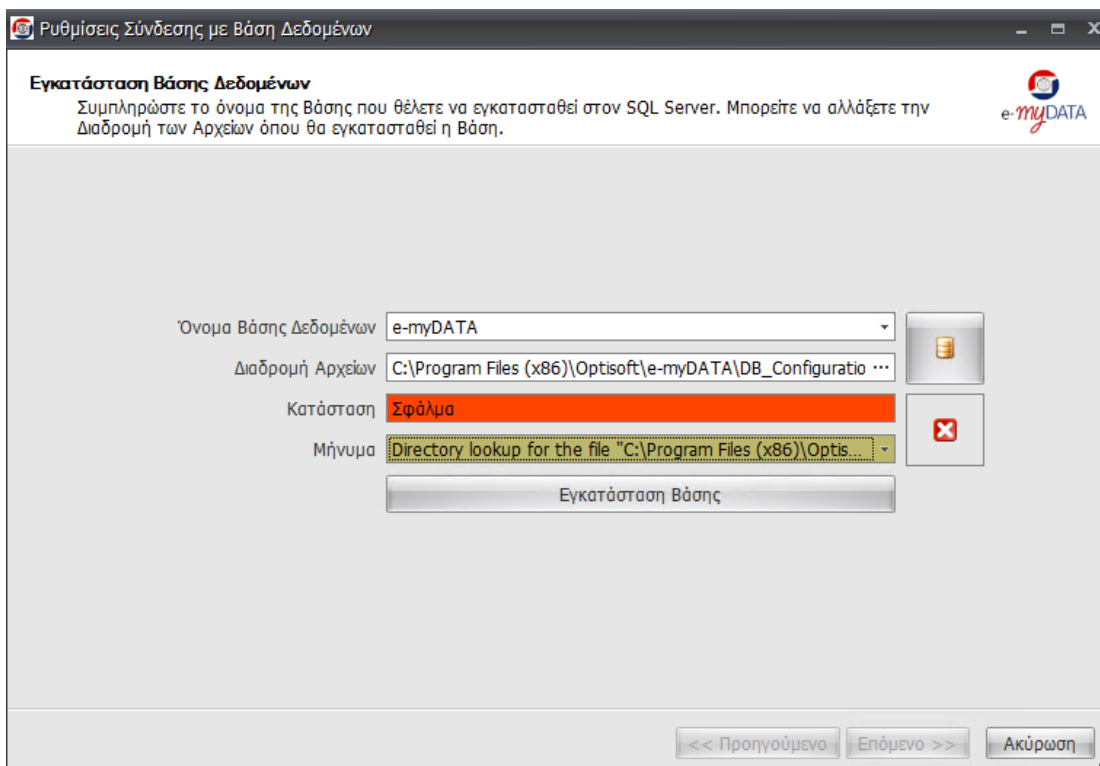

Σε αυτή την περίπτωση συστήνεται να επαναλάβουμε τη λειτουργία επιλέγοντάς τη με δικαιώματα διαχειριστή.

Εάν το πρόβλημα συνεχίζει τότε θα πρέπει να δοθούν πλήρη δικαιώματα στον χρήστη στο φάκελο του προγράμματος.

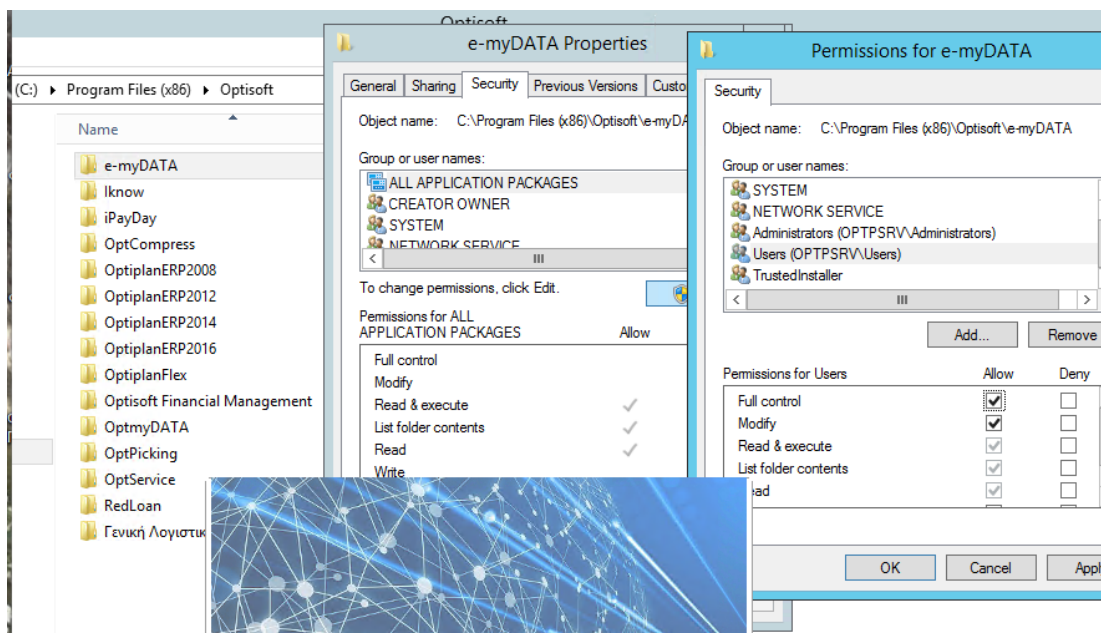

Όταν όλα είναι σωστά θα εμφανιστεί η παρακάτω εικόνα:

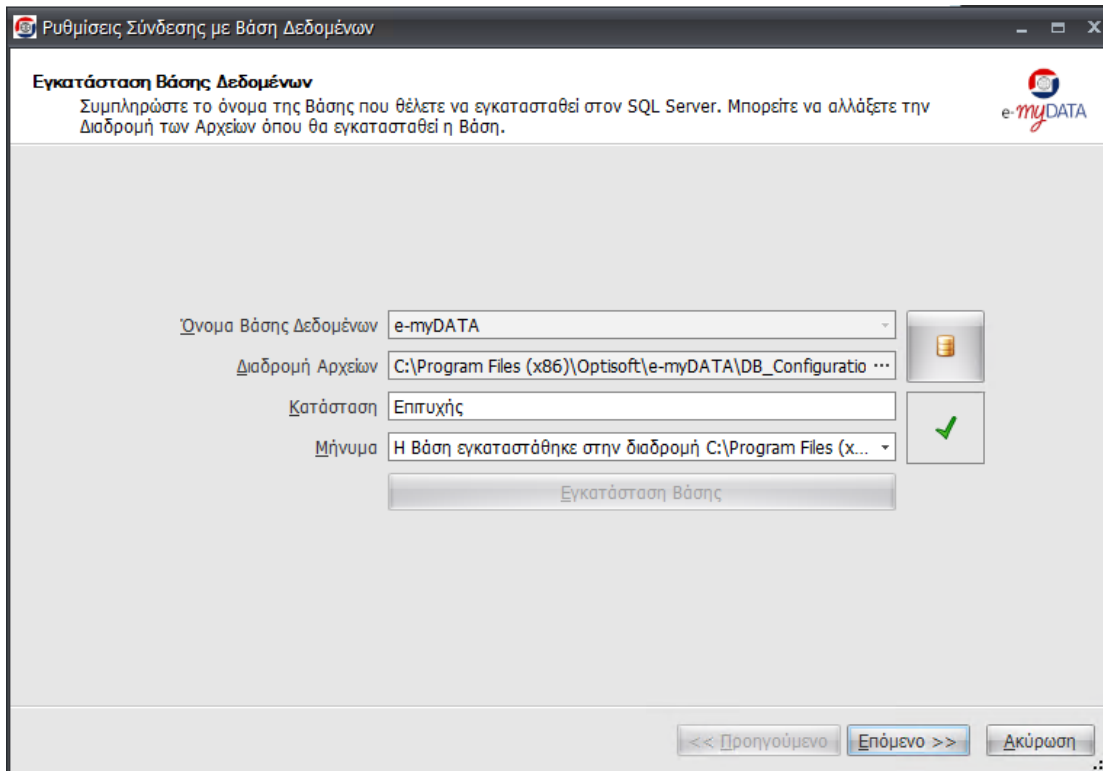

Πατώντας το επόμενο θα εμφανιστεί η ακόλουθη εικόνα

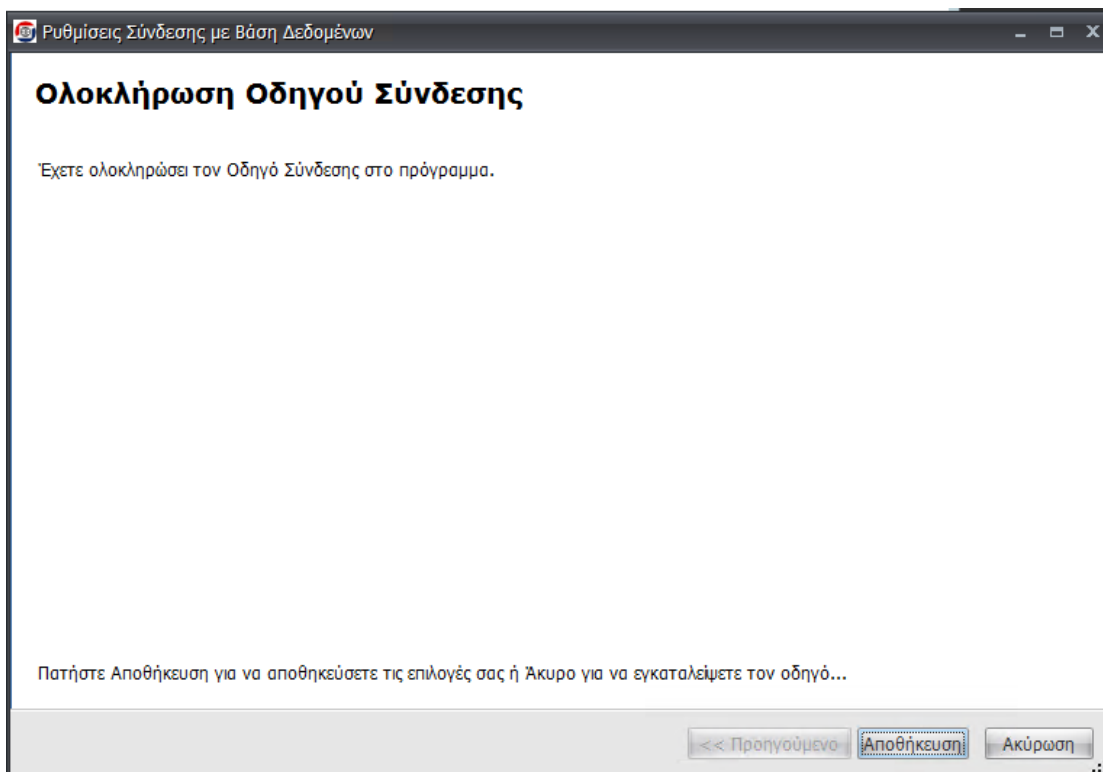

και επιλέγουμε Αποθήκευση.

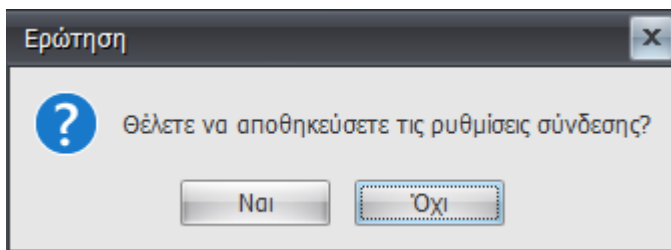

Εγκατάσταση σε Τερματικό Δικτύου (Client)

Η εγκατάσταση του client είναι παρεμφερής, με τη διαφορά ότι ως «Επιλογή Τύπου Εγκατάστασης» επιλέγουμε «Client: Σύνδεση με SQL Server στον οποίο υπάρχει ήδη η βάση.», όπως φαίνεται παρακάτω:

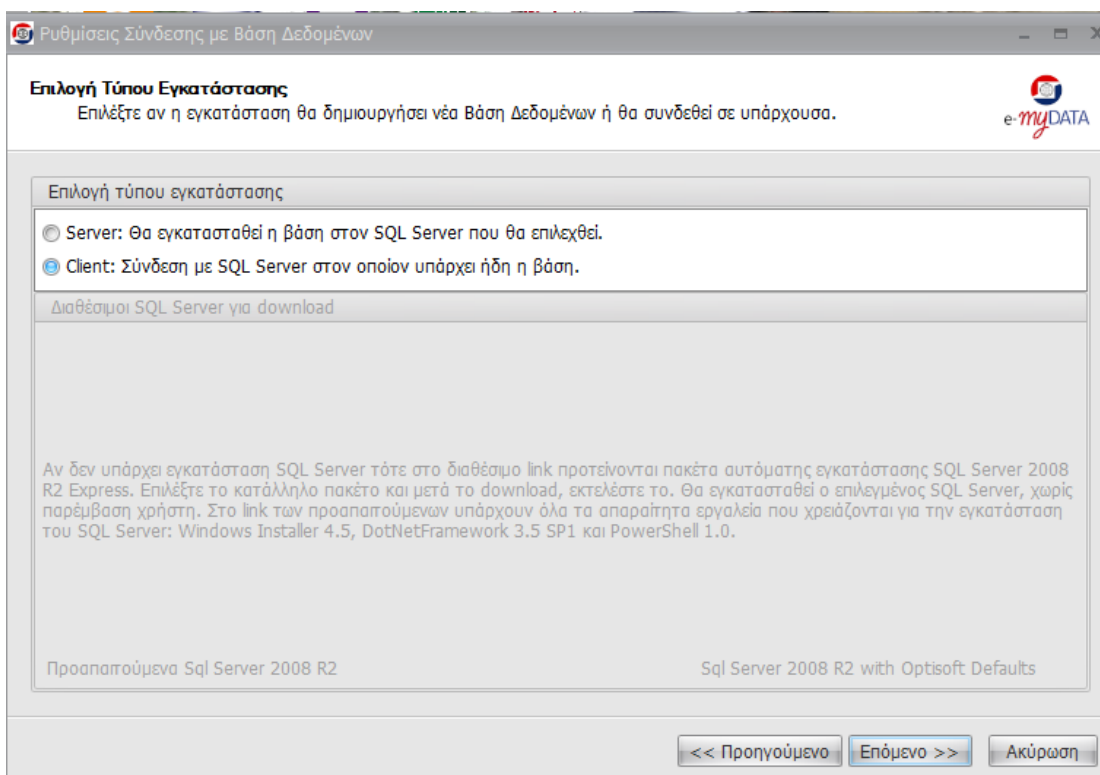

Στην περίπτωση αυτή δεν θα γίνει εγκατάσταση της βάσης του e-Mydata.

Ρυθμίσεις Σύνδεσης με Βάση Δεδομένων

Επιλογή SQL Server

Πληκτρολογήστε το όνομα του SQL Server ή επιλέξτε από τη λίστα...

Όνομα SQL Server: OPTPSRV\OPTISOFT

Έλεγχος Ταυτότητας (Authentication): SQL Server Authentication

Όνομα Χρήστη: sa

Κωδικός Πρόσβασης: [κρυφτό]

Δοκιμή Σύνδεσης με SQL Server

<< Προηγούμενο Επόμενο >> Ακύρωση

Ρυθμίσεις Σύνδεσης με Βάση Δεδομένων

Έλεγχος Βάσης Δεδομένων

Παρακαλώ επιλέξτε την Βάση με την οποία θέλετε να συνδεθεί η εφαρμογή.

Όνομα Βάσης Δεδομένων: e-myDATA

Διαδρομή Αρχείων: [κρυφτό]

Κατάσταση: Επιτυχής

Μήνυμα: Η Βάση είναι ήδη εγκατεστημένη στο Server.

<< Προηγούμενο Επόμενο >> Ακύρωση

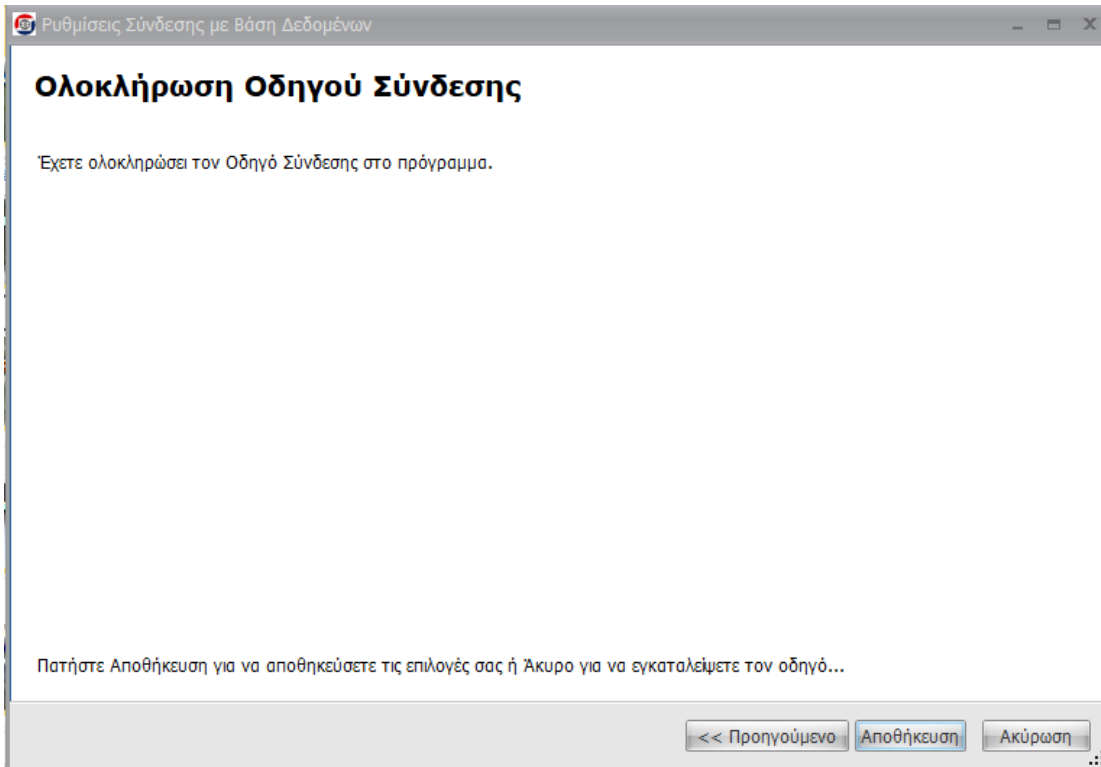

Στην πρώτη είσοδο (login) συμπληρώνουμε τον χρήστη opt χωρίς κλειδί (δεν λαμβάνονται υπόψη οι κωδικοί των προγραμμάτων).

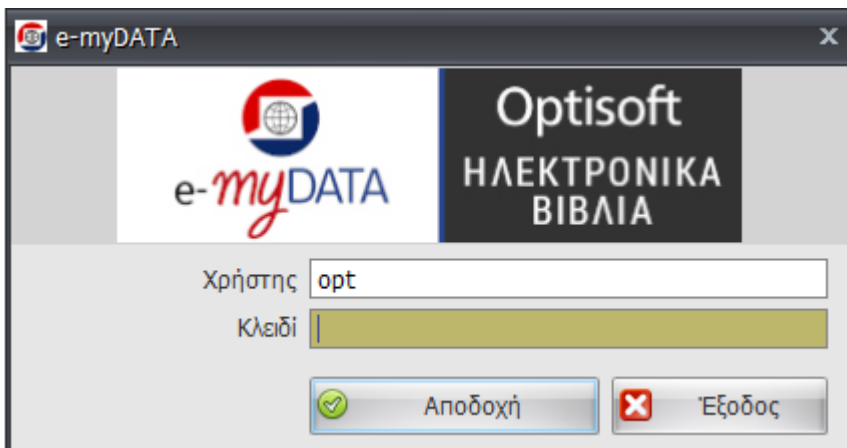

Οδηγίες Αναβάθμισης

Στο πλαίσιο της προσθήκης νέων δυνατοτήτων και βελτιώσεων της εφαρμογής, συχνά θα είναι διαθέσιμες νεότερες εκδόσεις. Όταν υπάρχει νέα διαθέσιμη έκδοση, θα εμφανίζεται το παρακάτω μήνυμα:

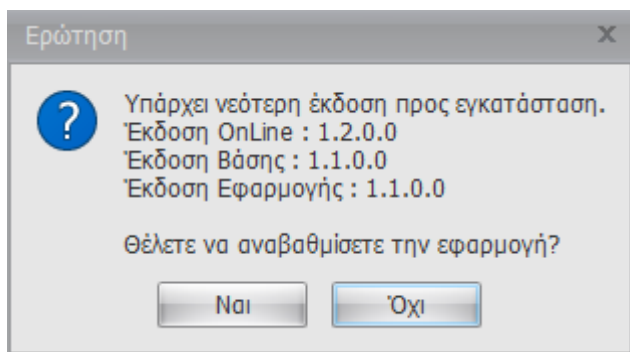

Σε αυτή την περίπτωση επιλέγουμε αναβάθμιση της εφαρμογής. Η αναβάθμιση θα ξεκινήσει από τον server.

Εάν επιλέξουμε αναβάθμιση θα εμφανιστεί το παρακάτω μήνυμα το οποίο διαρκεί όσο χρόνο απαιτείται για να κατέβει η έκδοση στον υπολογιστή σας.

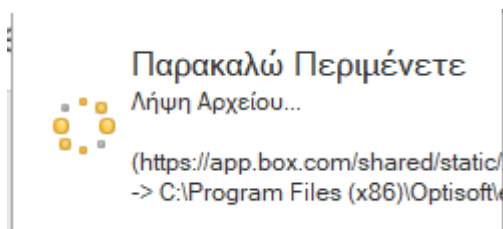

Στην συνέχεια η αναβάθμιση θα ξεκινήσει αυτόματα. Επιλέγουμε αποδοχή και Next σε όλες της επόμενες εικόνες

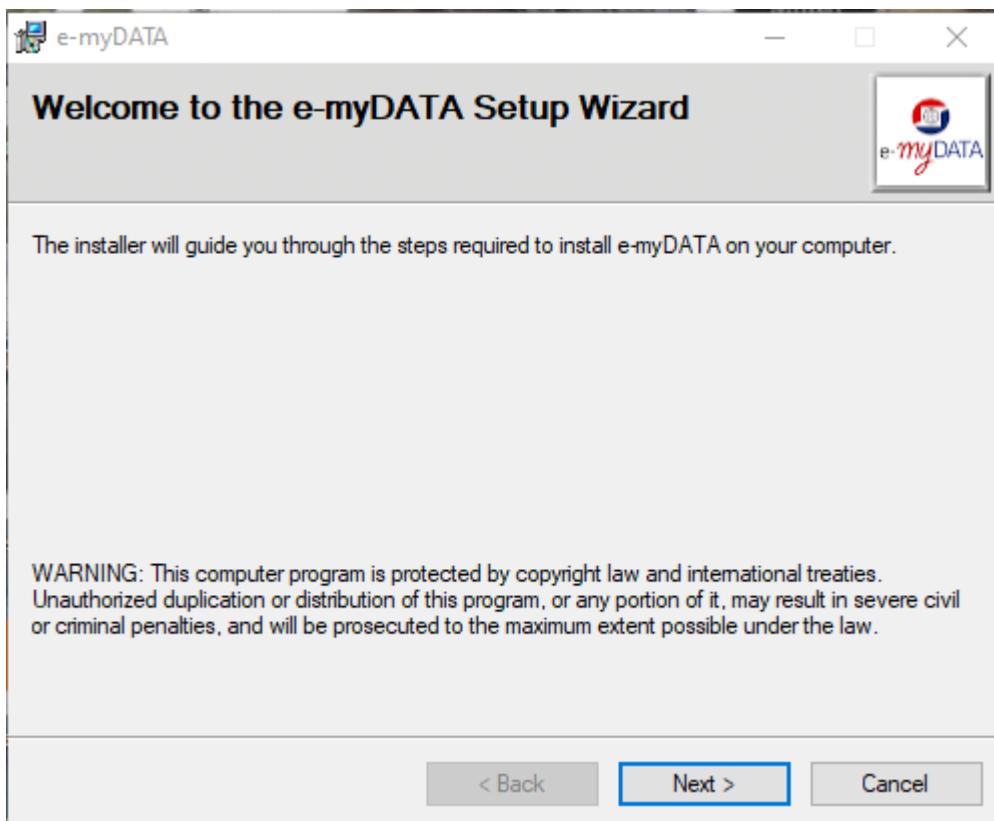
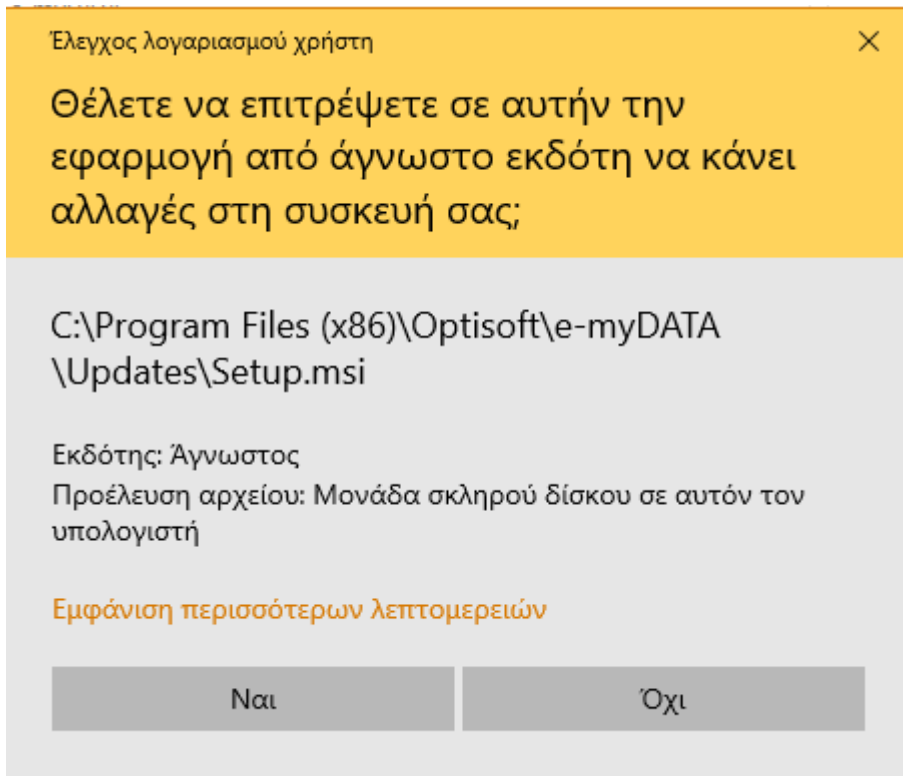

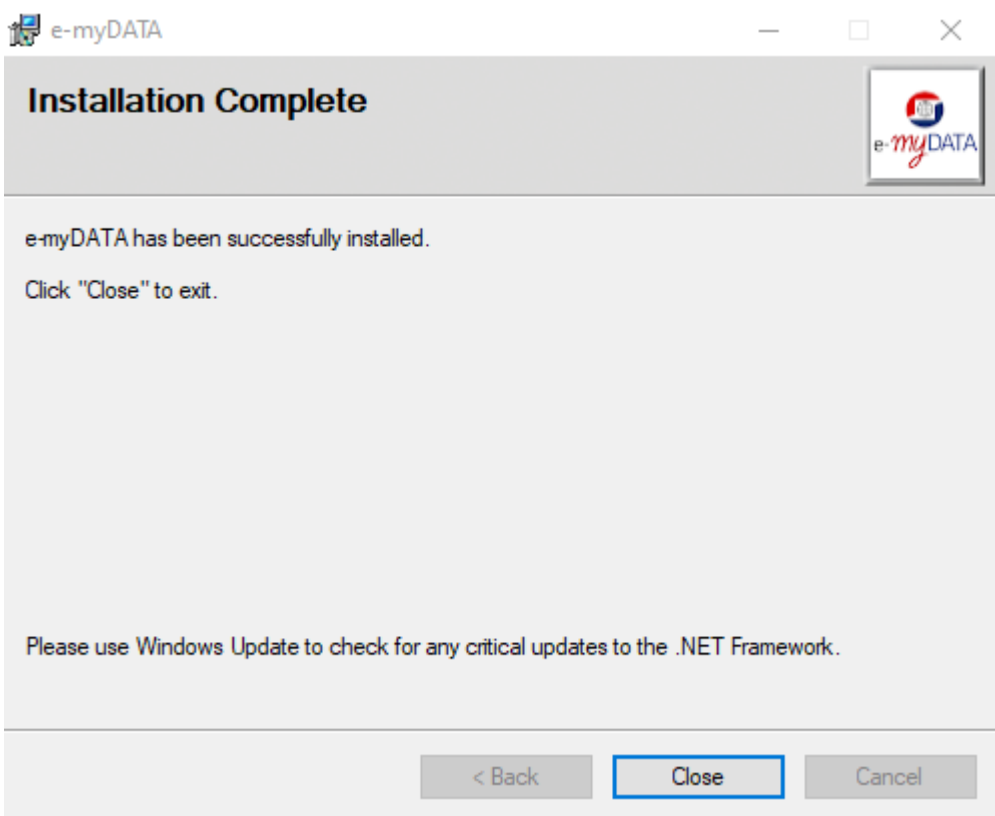
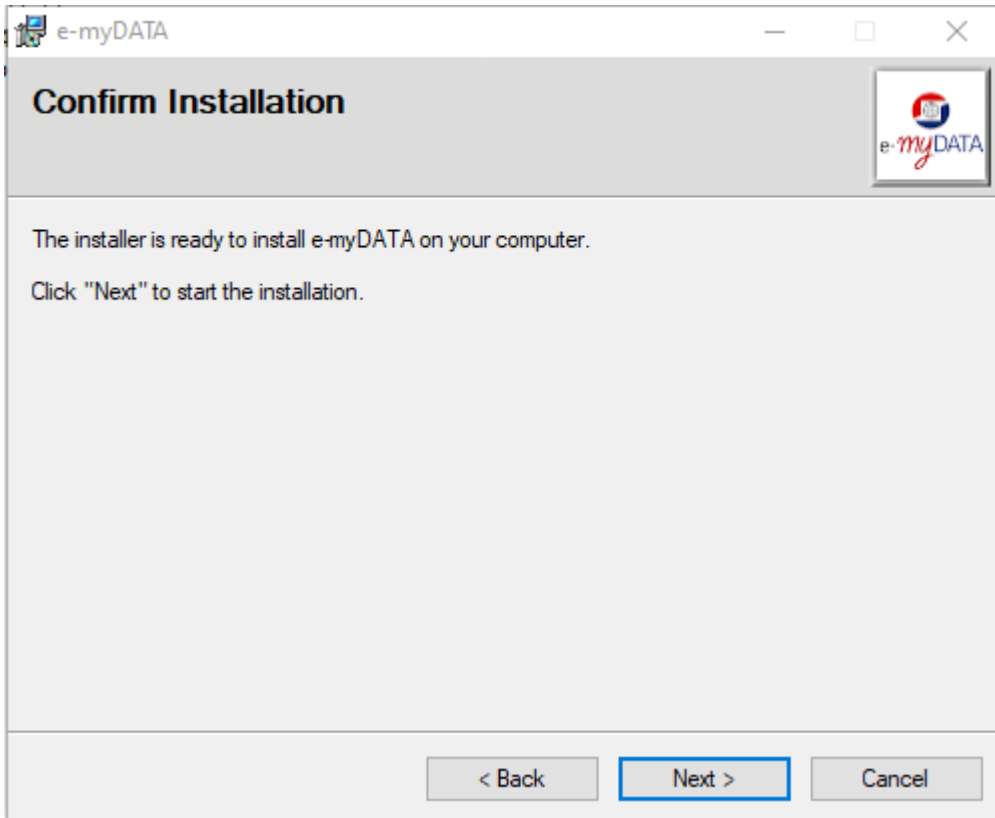

Εάν υπάρχουν τερματικά δικτύου (clients) και προκειμένου να αναβαθμίζονται αυτόματα, κάθε φορά που εισέρχονται, θα πρέπει να είναι κοινόχρηστος (shared) ο φάκελος Updates του προγράμματος στον Server:

Αυτός ο υπολογιστής > Τοπικός δίσκος (C:) > Αρχεία εφαρμογών (x86) > Optisoft > e-myDATA > Updates

Όνομα	Ημερομηνία τροποποι...	Τύπος	Μέγεθος
DotNetFX471	12/11/2020 3:02 μμ	Φάκελος αρχείων	
1.2.0.0.zip	12/11/2020 3:02 μμ	Συμπίεσμένος φά...	148.965 KB
e-myDATAVersion.txt	12/11/2020 2:58 μμ	Έγγραφο κειμένου	1 KB
setup.exe	11/11/2020 2:15 μμ	Εφαρμογή	531 KB
Setup.msi	11/11/2020 2:15 μμ	Πακέτο του Wind...	83.074 KB

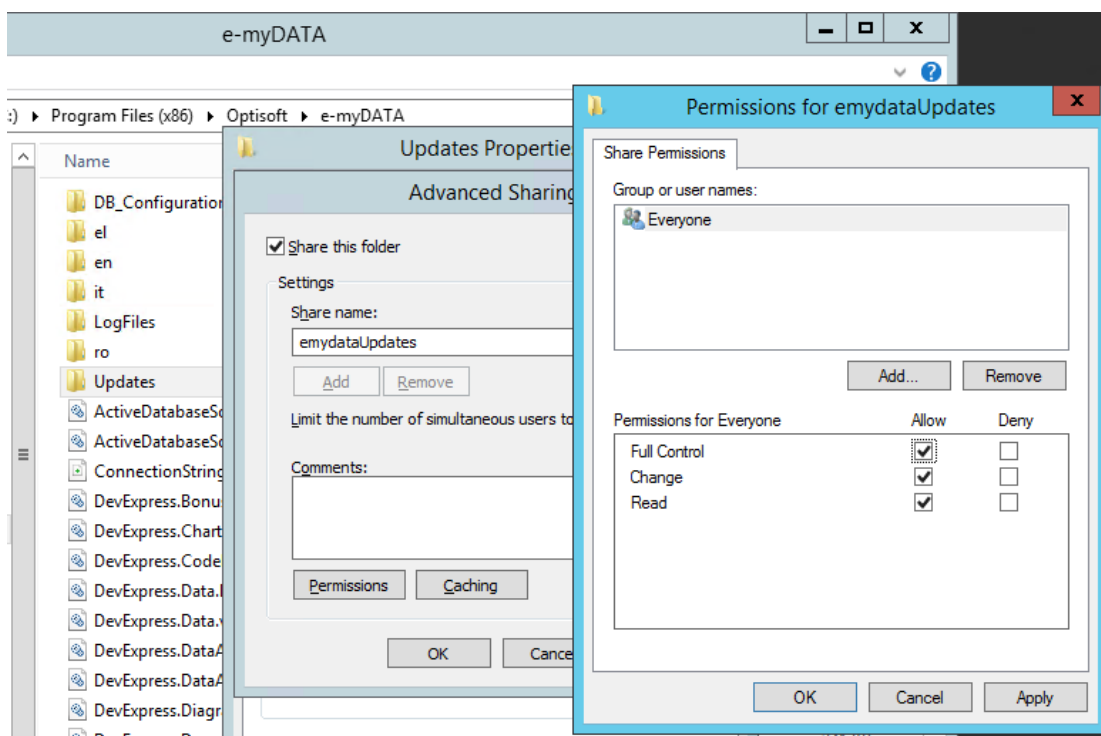

Παρατηρήσεις

Έχουμε αυτοματοποιήσει και απλοποιήσει τις διαδικασίες εγκατάστασης (setup) και αναβάθμισης (update). Παρακαλούμε διαβάστε και ακολουθήστε προσεκτικά τις οδηγίες.

Μετά την εγκατάσταση, για την αποστολή των δεδομένων στο mydata είναι απαραίτητο να γίνει ενεργοποίηση με τη χρήση του Serial Number που έχετε παραλάβει και να συμπληρώσετε τους χαρακτηρισμούς (Παραμετροποίηση) που λείπουν. Για το λόγο ακολουθήστε το σχετικό Εγχειρίδιο.